

**PACOTE  
COMPLETO**

  
**RÉVEILLON**  
*- Floripa -*  
2024 ILHA DA MAGIA 2025

**auê  
folia**   
EVENTOS & TURISMO

UMA FESTA **OPEN BAR PÉ NA AREIA**

UMA FESTA **OPEN BAR E OPEN FOOD**

**3 DIAS** DE FESTA NA **P12 JURERÊ INTERNACIONAL**

**2 OPÇÕES** DE FESTAS DE **RÉVEILLON**

**PASSEIO DE ESCUNA**

**1 GARRAFA DE CHAMPAGNE E 1 DE ABSOLUT**

**PASSEIO** PARA AS **MELHORES PRAIAS** DE FLORIPA

**2 OPÇÕES** DE **HOTÉIS COM PISCINA**

TRANSPORTE DE **SÃO PAULO OU CURITIBA**

PACOTES **RECEPTIVOS**

PACOTES DE **4, 5 OU 6 DIÁRIAS**

@insta\_aue





# RÉVEILLON 2025

Imagine um Réveillon que reúna pessoas bonitas, praias paradisíacas, festas inesquecíveis, OPEN BAR e a oportunidade de fazer novas amizades com uma galera incrível que estará ao seu lado para sempre. Bem-vindo ao nosso pacote de RÉVEILLON EM FLORIPA, uma tradição que temos o orgulho de organizar há 10 anos. Junte-se a nós para encerrar o ano de 2024 da melhor forma possível!

Nós, da AUÊ FOLIA, somos reconhecidos como uma das principais Agências de Eventos, e estamos aqui para garantir que este seja o RÉVEILLON MAIS INCRÍVEL DA SUA VIDA.



@insta\_aue



RÉVEILLON  
- Floripa -  
2024 ILHA DA MAGIA 2025

# ILHA DA MAGIA

aué  
folia  
EVENTOS & TURISMO



Com aproximadamente 453.281 habitantes, a **cidade** começa na região continental e se estende pela imensa Ilha de **Santa Catarina**, que tem cerca de 60 km de extensão no sentido norte-sul. **Floripa**, como é carinhosamente chamada por seus habitantes, é dividida em cinco regiões: central, norte, sul, leste e continental.

## Cabe tudo nessa Ilha!

Tem samba de raiz, tem groove, soul, rock, reggae e pop. Tem manézinho, mas também, paulista, mineiro, carioca, gaúcho e gente do estrangeiro. Florianópolis é mistura e contraste. No verão, o calor faz faísca. No inverno, a lareira convida para comer pinhão, porque lá fora o vento sul não perdoa; bagunça a maré e provoca arrepios de frio.

@insta\_aue



# RÉVEILLON NA ILHA DA MAGIA & AUÊ FOLIA NÃO TEM COMPARAÇÃO!

## VEJA O QUE ESTÁ INCLUSO EM NOSSOS PACOTES:

- ✓ Pacotes de 4, 5 ou 6 diárias;
- ✓ 2 opções de hospedagem;
- ✓ Pacotes com transporte rodoviário ou pacotes receptivos;
- ✓ Todas as hospedagens tem direito à café da manhã;
- ✓ Uma festa open bar e open food (durante o dia);
- ✓ Uma festa open bar (sunset);
- ✓ Passeio para a Praia da Joaquina;
- ✓ Passeio para a Praia do Campeche (apenas para pacotes com check in dia 27/12);
- ✓ Passeio de escuna open bar (item opcional em todos os pacotes);
- ✓ Ingressos opcionais para a P12 Jurerê, dias 27/12, 29/12 e 01/01;
- ✓ Ingressos opcionais para o Réveillon Spettacolo - P12 Jurerê;
- ✓ Ingressos opcionais para o Réveillon Jurerê - Atração a definir;
- ✓ Transfer ida e volta para as festas citadas acima, em Jurerê Internacional, comprando o ingresso conosco;
- ✓ As atrações serão anunciadas em breve;
- ✓ Uma garrafa de espumante por apartamento;
- ✓ Uma garrafa de vodka Absolut por apartamento;
- ✓ Acompanhamento de monitores e brindes AUÊ FOLIA.





**RÉVEILLON**  
*- Floripa -*  
2024 ILHA DA MAGIA 2025

## **POR QUE O AUÊ FOLIA É A SUA MELHOR ESCOLHA?**

*Com experiência de mais de 15 anos no Mercado do Turismo & Entretenimento, o AUÊ FOLIA é uma Agência credenciada pelo Ministério do Turismo.*

*Com vasta experiência em Eventos e Turismo, contamos com uma equipe de Staffs, treinada e capacitada para te atender da melhor forma possível.*



**auê  
folia**  
EVENTOS & TURISMO

**auê  
folia**  
EVENTOS & TURISMO

## **FOCO EM VOCÊ & NA SUA COMODIDADE**

**COMODIDADE + CUIDADO + SEGURANÇA**

Nossos pacotes foram cuidadosamente elaborados visando proporcionar comodidade, segurança e muita diversão. Por isso, selecionamos a melhor Praia de Florianópolis, a Joaquina, para que você desfrute de momentos inesquecíveis. Além disso, oferecemos um passeio de Escuna (OPEN BAR), onde você poderá explorar as deslumbrantes belezas da Ilha de Santa Catarina.

Para complementar a experiência, incluímos também visitas às baladas, como o P12 em Jurerê Internacional, e uma super festa Open Bar à beira-mar. Estamos comprometidos em garantir que sua estadia seja repleta de momentos incríveis e memórias para toda a vida

@insta\_aue



**PACOTE RECEPTIVO – 4 DIÁRIAS**  
**VALORES POR PESSOA - LOTE DE LANÇAMENTO!**

<b>CAMBIRELA HOTEL</b>	<b>À VISTA</b>	<b>BOLETO (ATÉ 8X)</b>	<b>CARTÃO (ATÉ 12X)</b>
Apto Triplo(3 pessoas)	<b>R\$ 1.949,00</b>	<b>R\$ 2.099,00</b>	<b>R\$ 2.199,00</b>
Apto Duplo(2 pessoas)	<b>R\$ 2.249,00</b>	<b>R\$ 2.399,00</b>	<b>R\$ 2.499,00</b>
<b>MERCURE CONVENTION HOTEL</b>	<b>À VISTA</b>	<b>BOLETO (ATÉ 8X)</b>	<b>CARTÃO (ATÉ 12X)</b>
Apto Triplo Cama auxiliar* (3 pessoas)	<b>R\$ 2.149,00</b>	<b>R\$ 2.299,00</b>	<b>R\$ 2.399,00</b>
Apto Triplo família** (3 pessoas)	<b>R\$ 2.249,00</b>	<b>R\$ 2.399,00</b>	<b>R\$ 2.499,00</b>
Apto Duplo(2 pessoas)	<b>R\$ 2.499,00</b>	<b>R\$ 2.649,00</b>	<b>R\$ 2.749,00</b>

**Item opcional (Somar ao valor do pacote)**

- Transporte São Paulo x Florianópolis x São Paulo – R\$ 299,00.



**PACOTE RECEPTIVO – 5 DIÁRIAS**  
**VALORES POR PESSOA - LOTE DE LANÇAMENTO!**

<b>CAMBIRELA HOTEL</b>	<b>À VISTA</b>	<b>BOLETO (ATÉ 8X)</b>	<b>CARTÃO (ATÉ 12X)</b>
Apto Triplo(3 pessoas)	<b>R\$ 2.199,00</b>	<b>R\$ 2.349,00</b>	<b>R\$ 2.629,00</b>
Apto Duplo(2 pessoas)	<b>R\$ 2.599,00</b>	<b>R\$ 2.749,00</b>	<b>R\$ 3.029,00</b>
<b>MERCURE CONVENTION HOTEL</b>	<b>À VISTA</b>	<b>BOLETO (ATÉ 8X)</b>	<b>CARTÃO (ATÉ 12X)</b>
Apto Triplo Cama auxiliar* (3 pessoas)	<b>R\$ 2.399,00</b>	<b>R\$ 2.549,00</b>	<b>R\$ 2.829,00</b>
Apto Triplo família** (3 pessoas)	<b>R\$ 2.599,00</b>	<b>R\$ 2.749,00</b>	<b>R\$ 3.029,00</b>
Apto Duplo(2 pessoas)	<b>R\$ 2.799,00</b>	<b>R\$ 2.949,00</b>	<b>R\$ 3.229,00</b>

**Item opcional (Somar ao valor do pacote)**

- Transporte São Paulo x Florianópolis x São Paulo – R\$ 299,00.



**PACOTE RECEPTIVO – 6 DIÁRIAS**  
**VALORES POR PESSOA - LOTE DE LANÇAMENTO!**

<b>CAMBIRELA HOTEL</b>	<b>À VISTA</b>	<b>BOLETO (ATÉ 8X)</b>	<b>CARTÃO (ATÉ 12X)</b>
Apto Triplo(3 pessoas)	<b>R\$ 2.499,00</b>	<b>R\$ 2.649,00</b>	<b>R\$ 2.799,00</b>
Apto Duplo(2 pessoas)	<b>R\$ 2.999,00</b>	<b>R\$ 3.149,00</b>	<b>R\$ 3.299,00</b>
<b>MERCURE CONVENTION HOTEL</b>	<b>À VISTA</b>	<b>BOLETO (ATÉ 8X)</b>	<b>CARTÃO (ATÉ 12X)</b>
Apto Triplo Cama auxiliar* (3 pessoas)	<b>R\$ 2.749,00</b>	<b>R\$ 2.899,00</b>	<b>R\$ 3.049,00</b>
Apto Triplo família** (3 pessoas)	<b>R\$ 2.999,00</b>	<b>R\$ 3.149,00</b>	<b>R\$ 3.299,00</b>
Apto Duplo(2 pessoas)	<b>R\$ 3.249,00</b>	<b>R\$ 3.399,00</b>	<b>R\$ 3.549,00</b>

**Item opcional (Somar ao valor do pacote)**

- Transporte São Paulo x Florianópolis x São Paulo – R\$ 299,00.





**27/12 – Atrações em breve – Apenas para pacote com saída dia 26 ou pacote receptivo;  
PISTA UNISSEX\*: R\$ 170,00**

**29/12 – Atrações em breve – Para todos os pacotes;  
PISTA UNISSEX\*: R\$ 170,00**

**01/01 – Atrações em breve – Apenas para pacote com retorno dia 2 ou pacote receptivo;  
PISTA UNISSEX\*: R\$ 170,00**

**\*Os ingressos para esse evento NÃO são open bar.**



# RÉVEILLON P12 SPETTACOLO 2025



**OPEN BAR: Vodka Importada / Gin Importado / Whisky / Espumante  
Água / Cerveja / Energético / Refrigerante.**

**CARDÁPIO DO OPEN FOOD EM BREVE;**

**VALORES:**

**FEMININO: R\$ 850,00\***

**MASCULINO: R\$ 950,00\***

\*Valores podem ser parcelados no boleto sem juros e incluem o transporte ida e volta. Para parcelamento no cartão será cobrado 10% de taxa

O verdadeiro Spettacolo está de volta em Jurerê Internacional. O Réveillon do P12 é um dos mais procurados do Brasil e neste ano não será diferente. A festa no Parador promete proporcionar uma experiência divertida, sofisticada e inesquecível para iniciar 2025. A virada do Parador de praia mais famoso do país, segue fazendo história com a tradicional festa de Réveillon com open bar premium, open food requintado e atrações de peso. Na beira da praia de Jurerê Internacional, o P12 ainda prepara atrações circenses do grupo Tholl e show de fogos exclusivo para brindar o novo ano.





## RÉVEILLON JURERÊ 2025

# JURERÊ

réveillon weekend  
FLORIANÓPOLIS / SC

### VALORES:

**VIP OPEN BAR: R\$ 500,00\***

**CAMAROTE JOHNNIE BLODE(open bar e open food): R\$ 750,00\***

\*Valores podem ser parcelados no boleto sem juros e incluem o transporte ida e volta. Para parcelamento no cartão será cobrado 10% de taxa.

### VIP OPEN BAR

Cerveja Corona / Vodka Ketel One / Gin Gordons / Whisky Johnnie Blonde / Energético Red Bull / Espumante / Água Tônica / Suco variados / Água / Refrigerante.

### CAMAROTE JOHNNIE BLONDE (ALL INCLUSIVE)

Cerveja Corona / Vodka Ketel One / Gin Tanqueray / Whisky Johnnie Blonde / Energético Red Bull / Espumante / Água Tônica / Suco variados / Água / Refrigerante

Descritivo Jantar (22h-02h) – Cardápio será lançado em breve

@insta\_aue



## ITENS OPCIONAIS

Itens opcionais*	VALOR
Passeio de Escuna (Open bar) - Dia 31/12	R\$ 150,00
Ingresso do RÉVEILLON P12 FEMININO (Open bar e Open food) + transporte	R\$ 850,00
Ingresso do RÉVEILLON P12 MASCULINO (Open bar e Open food) + transporte	R\$ 950,00
Ingresso Vip Open Bar - RÉVEILLON JURERÊ (Open bar) – Atrações em breve + Transporte	R\$ 500,00
Ingresso Camarote (All Inclusive) - RÉVEILLON JURERÊ – Atrações em breve + Transporte	R\$ 750,00
P12 - 27/12 – ATRAÇÃO EM BREVE – PISTA UNISSEX (NÃO É OPEN BAR) + Transporte	R\$ 170,00
P12 - 29/12 – ATRAÇÃO EM BREVE – PISTA UNISSEX (NÃO É OPEN BAR) + Transporte	R\$ 170,00
P12 - 01/01 – ATRAÇÃO EM BREVE – PISTA UNISSEX (NÃO É OPEN BAR) + Transporte	R\$ 170,00

- Os valores dos itens opcionais devem ser somados ao valor final do pacote.
- Quem comprar o ingresso conosco, tem direito ao transporte ida e volta.



# REGRAS DE PAGAMENTO

## REGRAS PARA PAGAMENTO EM CARTÃO DE CRÉDITO

- Para pagamentos à prazo de 1x à 12x, enviaremos um link para o e-mail do cliente. A transação é feita através de plataforma Online. Usamos o Mercado Pago.

- Pagamento em 1x no Cartão deverá considerar valor do preço à vista mais 3% de taxa.

## CONFIRMAÇÃO DA SUA RESERVA:

- Para confirmar a sua reserva, enviaremos um link do nosso contrato digital. Após o preenchimento, enviaremos a cobrança. Efetivado o pagamento, enviaremos o contrato assinado via WhatsApp.

## REGRAS SOBRE O PAGAMENTO EM BOLETO OU CHEQUE.

- Não aceitamos pagamentos para depois do evento. A última parcela deve ser para no máximo dia 20 de dezembro, sendo a 1ª parcela no ato e as outras sucessivamente após 30 dias.

- Para parcelamento no boleto, não temos nenhuma restrição.



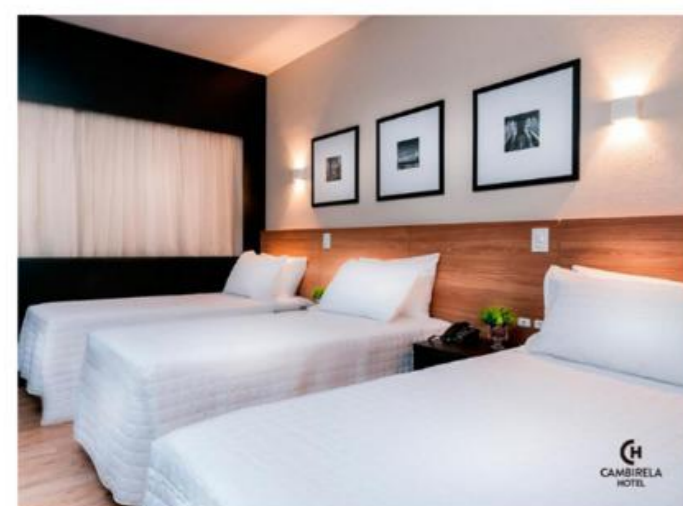
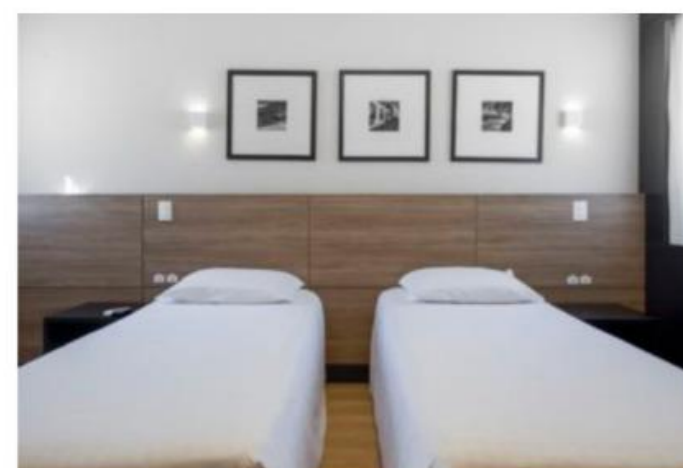

**RÉVEILLON FLORIPA 2024-2025**

## CAMBIRELA HOTEL

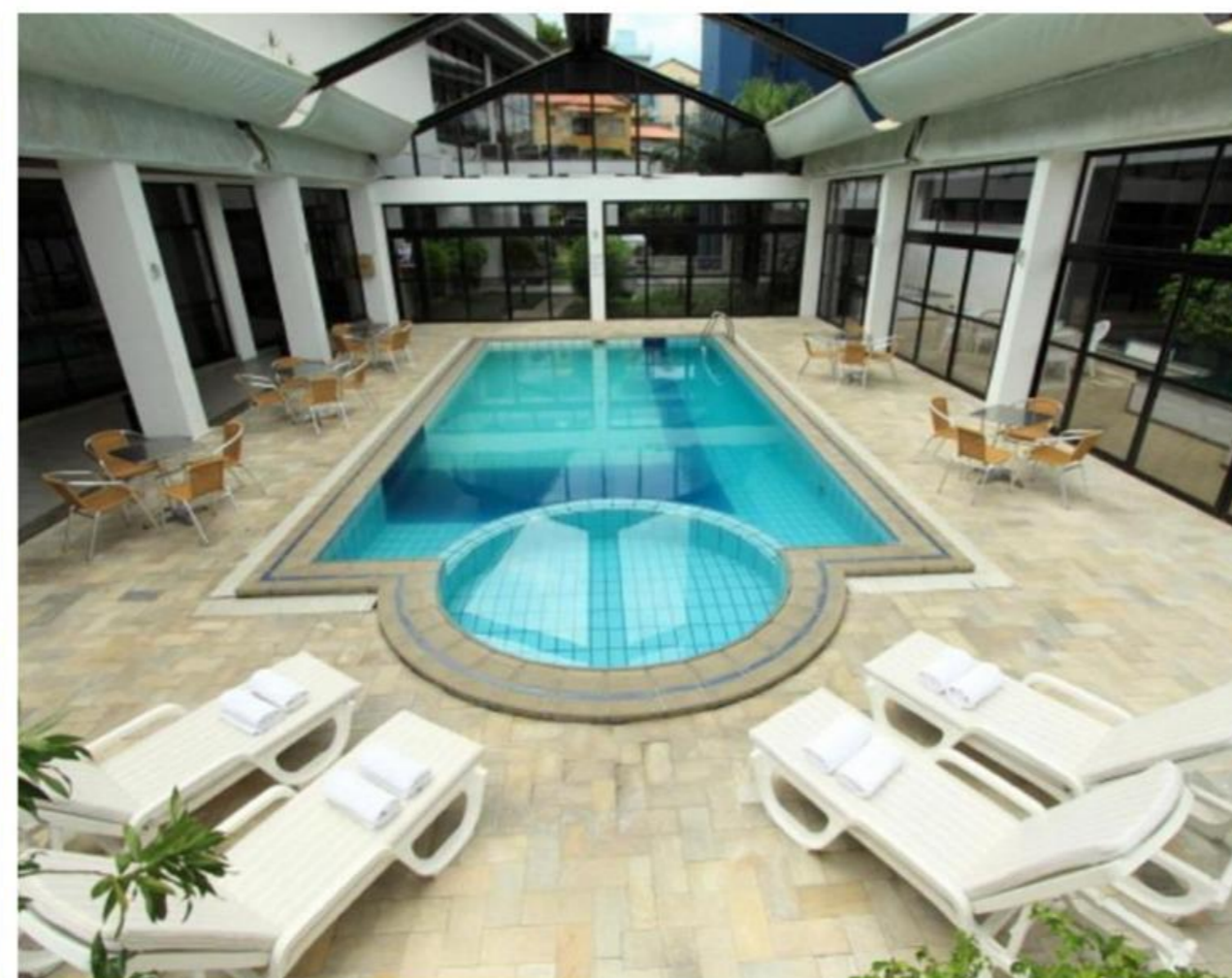

### ► Distancias do Hotel:

Aeroporto de Floripa: **20,2 KM**

Jurerê Internacional: **27,8 KM**

Praia da Joaquina: **21,8 KM**

Praia do Campeche: **19,1 KM**

Lagoa da Conceição: **16,5 KM**

Praia de Canasvieiras: **29,6 KM**

Beto Carreiro: **110 KM**

Balneário Camboriú : **72,6 KM**

Praia do Rosa: **82,9 KM**

### ► OPÇÕES DE APARTAMENTO:

Apto Duplo Casal (1 cama de casal)

Apto Duplo Solteiro (2 camas de Solteiro)

Apto Triplo (3 Camas de solteiro )

## Hotel com piscina



# MERCURE CONVENTION HOTEL

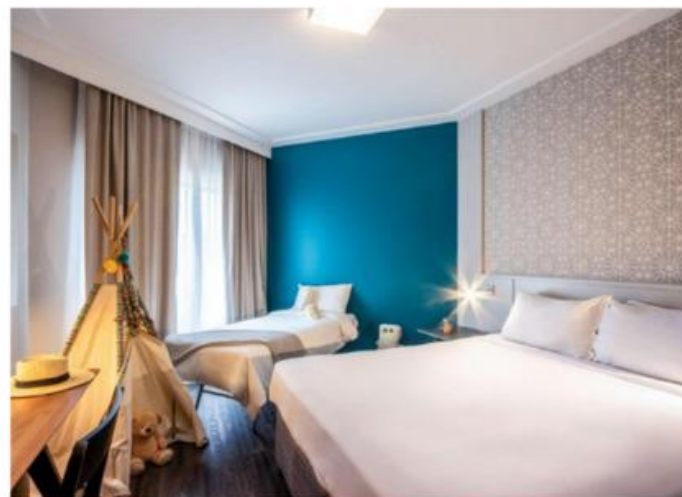

**RÉVEILLON FLORIPA 2024-2025**

**MERCURE CONVENTION  
FLORIANÓPOLIS HOTEL**



## ► Distancias do Hotel:

Aeroporto de Floripa: **18,6 KM**

Jurerê Internacional: **18,7 KM**

Praia da Joaquina: **11,7 KM**

Praia do Campeche: **17,7 KM**

Lagoa da Conceição: **6,4 KM**

Praia de Canasvieiras: **21,1 KM**

Beto Carreiro: **124 KM**

Balneário Camboriú : **87 KM**

Praia do Rosa: **93,3 KM**

## ► OPÇÕES DE APARTAMENTO:

Apto Duplo Casal (1 cama de casal)

Apto Duplo Solteiro (2 camas de Solteiro)

Apto Triplo (2 Camas de solteiro  
e uma cama auxiliar\*)

Apto Triplo Família – Apto com 2 camas de casal

\*CAMA AUXILIAR É UMA CAMA MENOR QUE UMA CAMA  
DE SOLTEIRO COMUM

**Hotel com piscina**

@insta\_aue



# PACOTE DE 4 DIÁRIAS

**Saída: São Paulo - 27/12 - (sexta-feira).**

Horário: Concentração 21h30 - Saída 22h00

Local: Metrô Barra Funda - Rua Tagipuru, 641.

(em frente ao portão 2 do Memorial da América Latina).

## **RETORNO:**

**01/01 – (quarta-feira).**

Horário: 10 horas.





# PACOTE DE 5 DIÁRIAS – OPÇÃO 1

**Saída: São Paulo - 26/12 - (quinta-feira).**

Horário: Concentração 21h30 - Saída 22h00

Local: Metrô Barra Funda - Rua Tagipuru, 641.

(em frente ao portão 2 do Memorial da América Latina).

## **RETORNO:**

**01/01 – (quarta-feira).**

Horário: 10 horas.





# PACOTE DE 5 DIÁRIAS – OPÇÃO 2

**Saída: São Paulo - 27/12 - (sexta-feira).**

Horário: Concentração 21h30 - Saída 22h00

Local: Metrô Barra Funda - Rua Tagipuru, 641.

(em frente ao portão 2 do Memorial da América Latina).

## **RETORNO:**

**02/01 – (quinta-feira).**

Horário: 11 horas.





# PACOTE DE 6 DIÁRIAS

**Saída: São Paulo - 26/12 - (quinta-feira).**

Horário: Concentração 21h30 - Saída 22h00

Local: Metrô Barra Funda - Rua Tagipuru, 641.

(em frente ao portão 2 do Memorial da América Latina).

## **RETORNO:**

**02/01 – (quinta-feira).**

Horário: 11 horas.





## FREQUENTES

**Com funciona o parcelamento?** Valores são parcelados em até 12x no Cartão de Crédito via Mercado Pago, Cheque ou Boleto. Boletos ou Cheques devem ter a 1ª parcela à vista e a última parcela para no máximo 20/12/2024.

**Posso parcelar no boleto ou cartão com pagamento para depois do evento?** Não, a regra de parcelamento de boleto e cheque é para que o pacote todo seja quitado até no máximo dia 20 de Dezembro.

**O pagamento pode ser parcelado em mais de um cartão?** Sim, podemos parcelar em quantos cartões preferir.

**Posso pagar em 2 formas de pagamento diferentes? Ex. Cartão e Boleto.** Pode sim.

**Como Funciona o pagamento via Mercado Pago?** Após envio de Contrato de Adesão preenchido, iremos enviar por Whatsapp um link de transação online. Basta seguir o passo a passo do site e concluir o processo. Após a finalização do processo, receberemos um e-mail de confirmação do Mercado Pago e sua compra será finalizada.

**Posso demorar quantos dias para efetuar o pagamento do Mercado Pago?** No máximo 5 dias após o recebimento do link. Após esse prazo, seu contrato será cancelado.

**Menor de idade pode participar desse evento acompanhado pelos pais?** Não, infelizmente esse é um evento proibido para menores de 18 anos, inclusive acompanhado dos pais.

**Os valores são por pessoa ou por apartamento?** São por pessoa. Os valores já incluem todos os itens descritos no informativo.

**Eu vou receber os ingresso antes da viagem?** entregaremos ingressos durante a viagem.



- 27/12 – Saída Metrô Barra Funda (R Tagipuru, 641) às 22h00;
- 28/12 – Chegada no Hotel contratado em Florianópolis;
- 28/12 – Check in a partir das 14h00 e entrega dos brindes;
- 28/12 – - Festa Open bar Sunset saída as 16:00 – retorno 22:00.
- 29/12 – Passeio para a Praia da Joaquina às 08h00 - retorno às 13h00;
- 29/12 – Transfer ida e volta para P12 às 16h00 - retorno às 23h00 - Atrações à definir;
- 30/12 - Festa Open bar e open food na Praia dos Ingleses;
- 31/12 – Passeio de Escuna Open bar (opcional) - retorno estimado para as 16h00;
- 31/12 - Transfer ida e volta para as festas da virada em Jurerê (ingresso opcional – não incluso);
- 01/01 – Retorno para São Paulo.

A programação pode ser alterada sem aviso prévio.





- 26/12 – Saída Metrô Barra Funda (R Tagipuru, 641) às 22h00;  
27/12 – Chegada no Hotel contratado em Florianópolis;  
27/12 – Check in a partir das 14h00 e entrega dos brindes;  
27/12 – Transfer ida e volta para P12 às 16h00 - retorno às 23h00  
– Atrações à definir;  
28/12 – Passeio para a Praia do Campeche às 08h00 - retorno às 13h00;  
28/12 – - Festa Open bar Sunset saída as 16:00 – retorno 22:00.  
29/12 – Passeio para a Praia da Joaquina às 08h00 - retorno às 13h00;  
29/12 – Transfer ida e volta para P12 às 16h00 - retorno às 23h00  
- Atrações à definir;  
30/12 - Festa Open bar e open food na Praia dos Ingleses;  
31/12 – Passeio de Escuna Open bar (opcional) - retorno estimado para as 16h00;  
31/12 - Transfer ida e volta para as festas da virada em Jurerê (ingresso opcional – não incluso);  
01/01 – Retorno para São Paulo.  
A programação pode ser alterada sem aviso prévio.





- 27/12 – Saída Metrô Barra Funda (R Tagipuru, 641) às 22h00;  
28/12 – Chegada no Hotel contratado em Florianópolis;  
28/12 – Check in a partir das 14h00 e entrega dos brindes;  
28/12 – - Festa Open bar Sunset saída as 16:00 – retorno 22:00.  
29/12 – Passeio para a Praia da Joaquina às 08h00 - retorno às 13h00;  
29/12 – Transfer ida e volta para P12 às 16h00 - retorno às 23h00 - Atrações à definir;  
30/12 - Festa Open bar e open food na Praia dos Ingleses;  
31/12 – Passeio de Escuna Open bar (opcional) - retorno estimado para as 16h00;  
31/12 - Transfer ida e volta para as festas da virada em Jurerê (ingresso opcional – não incluso);  
01/01 - Transfer ida e volta para P12 às 15h00 - retorno às 23h00 - Atrações à definir;  
02/01 – Retorno para São Paulo.  
A programação pode ser alterada sem aviso prévio.





- 26/12 – Saída Metrô Barra Funda (R Tagipuru, 641) às 22h00;  
27/12 – Chegada no Hotel contratado em Florianópolis;  
27/12 – Check in a partir das 14h00 e entrega dos brindes;  
27/12 – Transfer ida e volta para P12 às 16h00 - retorno às 23h00 –  
Atrações à definir;  
28/12 – Passeio para a Praia do Campeche às 08h00 - retorno às 13h00;  
28/12 – - Festa Open bar Sunset saída as 16:00 – retorno 22:00.
- 29/12 – Passeio para a Praia da Joaquina às 08h00 - retorno às 13h00;  
29/12 – Transfer ida e volta para P12 às 16h00 - retorno às 23h00 -  
Atrações à definir;  
30/12 - Festa Open bar e open food na Praia dos Ingleses;  
31/12 – Passeio de Escuna Open bar (opcional) - retorno estimado para as  
16h00;  
31/12 - Transfer ida e volta para as festas da virada em Jurerê (ingresso  
opcional – não incluso);  
01/01 - Transfer ida e volta para P12 às 15h00 - retorno às 23h00 -  
Atrações à definir;  
02/01 – Retorno para São Paulo.  
A programação pode ser alterada sem aviso prévio.





**FALE COM  
A GENTE EM  
NOSSOS  
CANAIS DE  
ATENDIMENTO!**



[www.auefolia.com.br](http://www.auefolia.com.br)



[contato@auefolia.com.br](mailto:contato@auefolia.com.br)



(11) 9.5073-9469



[www.instagram.com/auefolia](https://www.instagram.com/auefolia)



[www.facebook.com/AueFolia](https://www.facebook.com/AueFolia)

@insta\_aue